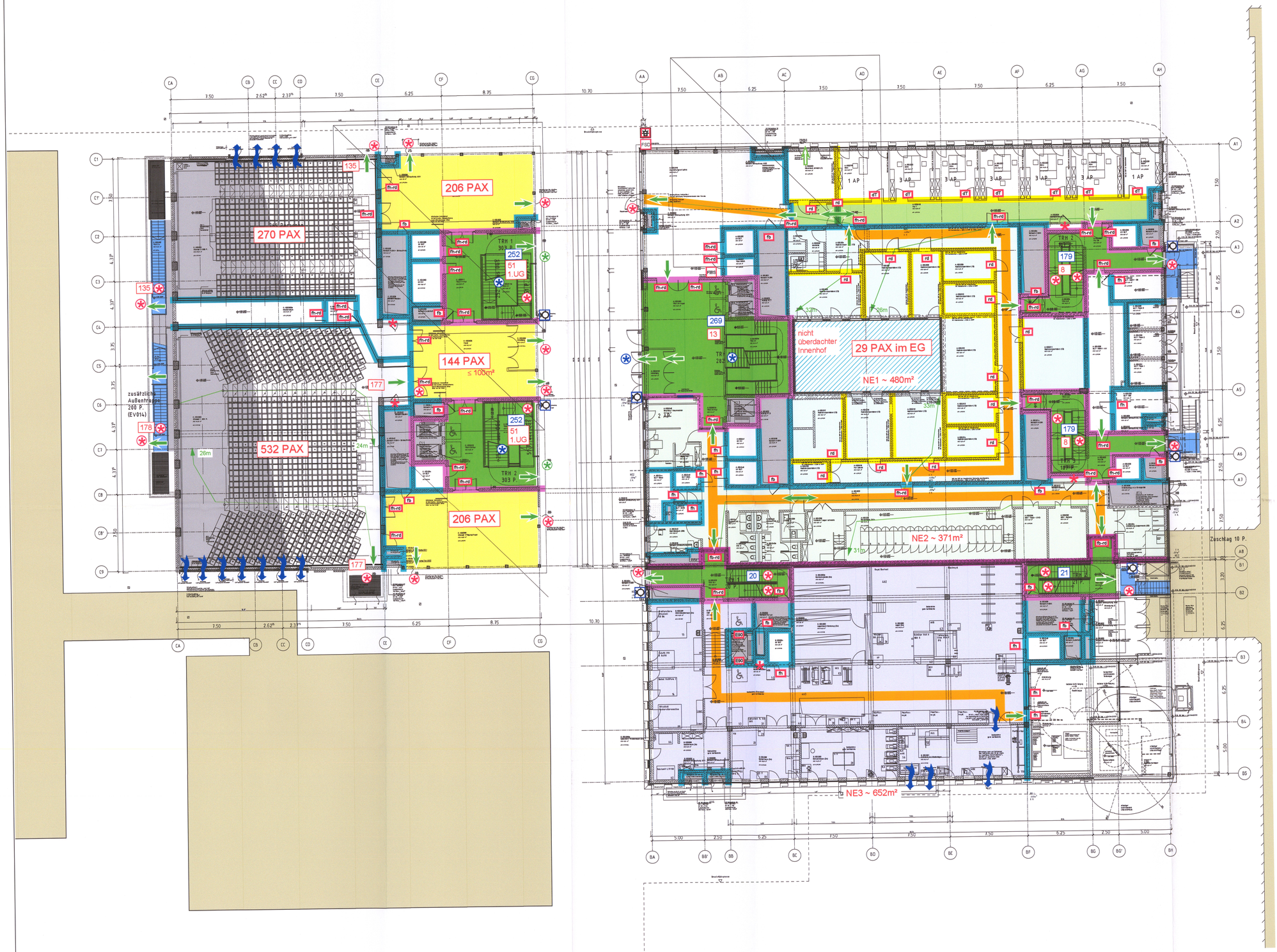


LEGENDE HHP

Anforderungen an die Baustoffklassifizierungen nachstehender raumabschließender Bauteile sind dem Textteil des Brandschutzkonzeptes zu entnehmen!

- Rauchabschnittstrennung
- feuerhemmende Brandschutzverglasung
- feuerhemmende Wand
- feuerbeständige Wand
- feuerbeständige Brandschutzverglasung
- Brandwandqualität
- Brandwand / Brandwand verdeckt
- Dach raumabschließend feuerbeständig
- Fluchtrichtung
- Rettungsfenster / anleiterbare Stelle
- Rauchableitungsöffnung
- Foyer
- notwendiger Flur oder gleichwertig
- brandlastfreies Verkehrsbauwerk
- notwendiger Treppenraum oder gleichwertig
- Außentreppe
- nicht betrachteter Bereich
- reine Verkehrsfläche
- Schacht / Luftraum
- E90 feuerbeständiger Fahrschachtabschluss
- B Schiebetür nach AutSchR
- dT dichtschließender Abschluss
- dsT dicht- und selbstschließender Abschluss
- rd rauchdichter Abschluss
- fh feuerhemmender, dichtschließender Abschluss
- fh-rd feuerhemmender, rauchdichter Abschluss
- fb feuerbeständiger, dichtschließender Abschluss
- fb-rd feuerbeständiger, rauchdichter Abschluss
- Entnahmestelle Steigleitung trocken
- Einspeisung Steigleitung trocken
- Außenkennleuchte
- FSD Feuerwehrschlüsseldepot
- FIBS Feuerwehr- Informations- und Bediensystem
- Rauchabzugsöffnung
- Sichtverbindung
- 200 aus dieser Ebene abströmende Personen
- 200 von oben abströmende Personen
- ≥ 1.20m i. L.
- ≥ 1.80m i. L.
- ≥ 2.40m i. L.
- in Decke feuerbeständig geschottet

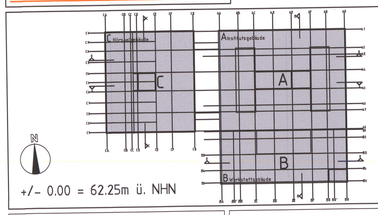
Anlage 3 zur 1. Fortschreibung zum Brandschutzkonzept 20HHP-088G
Dok.Nr.: 23HHP-119G

Datum: 21.07.2023
Index:
Planersteller: Zi/Le/Bo/Ab
Vorgang: 15BI-084V

Textteil und Plananlagen des Brandschutzdokuments bilden eine untrennbare Einheit!

HHP® West
Beratende Ingenieure GmbH
Herforder Straße 20
D-33602 Bielefeld
Fon: +49(0)521-98644-0
Fax: +49(0)521-98644-20 Sachverständige

0060/2021-132
Hat zur Freigabe vorgelegen nach § 79 BauO NRW
BLB NRW ServiceCenter Bauaufsichtliche Angelegenheiten
04. 12. 2023



Planverfasser (extern)
agn pbr
arge agn Niederberghaus & Partner GmbH + pbr Planungsbüro Rohling AG
Groner Allee 100 / 49479 Ibbenbüren
T 05451 5901-0 / F 05451 5901-120
E info@agn.de / I www.agn.de

Bauherr(in)
BLB NRW Münster
Hohenzollernring 80, 48145 Münster
Nutzer / Mieter(in)
Westfälische Wilhelms-Universität Münster

BLB NRW
Bau- und Liegenschaftsbetrieb NRW
Münster
Hohenzollernring 80
D - 48145 Münster
Telefon: +49 251 9370 - 0
Telefax: +49 251 9370 - 880
E-Mail: ms.poststelle@blb.nrw.de
Internet: www.blb.nrw.de

Projekt:
10-12-2436-19-001 (SAP-Projekt-Nummer)
MS HS ZU-HKoP Ersatzneubau IG 1 (Projektbezeichnung)
Wirtschaftseinheit / Liegenschaft:
WE2436 (Wirtschaftseinheitsnummer)
WWU Münster, Naturwissenschaftliches Zentrum Physik, Wilhelm-Klemm Str. 5 in 48149 Münster (Liegenschaftsbezeichnung / Liegenschaftsadresse)
Objekt/Bauwerk/Gebäude
GE0009 (Objekt-/Bauwerks-/Gebäude-Nr.)
Ersatzneubau Institutsgruppe 1 Physik Institutsgebäude (Objekt-/Bauwerks-/Gebäudebezeichnung)

Planbezeichnung/Darstellung: Grundriss Erdgeschoss	Bauteil / Trakt: A / B / C
	Geschoss / Anlage: EG
Planschlüssel: 2436_FBS_5_09-A_GR_EG_BRS_(A EG-ABC-Brandschutz) A UePlan_--_0.pdf.zip/.dwf	Planinhalt: Grundriss

Dateipfad: O:\Anlage BI\2015\15BI-084V - Westfälische Wilhelms-Universität Physik, Münster\CAD\230718_23HHP-119G_VA

Modell-Name: A_EG-ABC-Brandschutz.dwg	Plotstiltabelle: ---	Planart:	Genehmigung
Layout-Name: A1goHP	Gezeichnet:	Fachbereich:	(B) Brandschutz
Mod: A_Logo-agn.ctb	Bau: AR-GE_agn_ctb/ PHO AR-GE_agn_ctb/ Plot_Schrift/ Kopf_und_Plot_Schrift/ Rahmen/Kleine-Fußgrenze.mod: 7945	Leitung der Einbaufarbeiten gem. §78 BauO NRW	Blatt-Nr.: 1:100 / 1:200
			Blattgröße: RAHMENGROSSE
			Plotdatum: 4 Mai 2023 14:10

Index: 01

Im Auftrag
Dipl.-Ing. Architekt
Wolfgang Lütterbey